SIEDEM DEKAD

ruchu stowarzyszeniowego inżynierów i techników górnictwa w dolnośląskim przemyśle miedziowym

- Robert Leszczyński SITG Oddział Lubin

Lubin, 28 października 2026

Dlaczego „grzebiemy” w przeszłości…

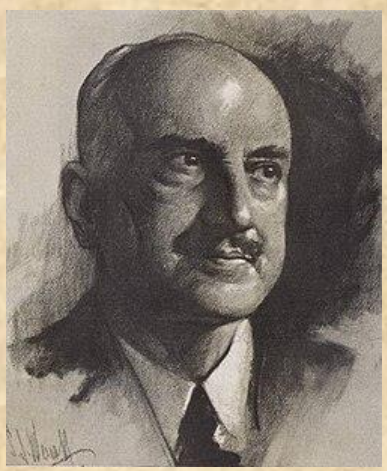

„Kto nie pamięta historii, skazany jest na jej ponowne przeżycie”.
George Santayana (*1863 +1952) – amerykański pisarz i filozof

„Żeby wiedzieć, dokąd idziesz, musisz wiedzieć, skąd przychodzisz”
przysłowie afrykańskie



SITG - 1892

Skąd się wzięliśmy ?

Uniwersytet w Leoben

Austria



- Uniwersytet w Leoben (niem. Montanuniversität Leoben) to austriacka politechnika specjalizująca się w dziedzinach górnictwa, metalurgii, inżynierii materiałowej, geologii



Uniwersytet w Leoben – XIX wiek



Dawny główny budynek Uniwersytetu w Leoben z lat 1841-1910 – widok obecny

Austro-Węgry
XIX wiek



https://sitg.pl/historia-sitg/

- **ROK 1892 - Absolwenci Akademii Górniczej w Leoben tworzą w Krakowie tajną reprezentację** polskich górników i hutników, składającą się z delegatów polskich absolwentów różnych uczelni górniczych dla przeprowadzania poczynań w interesie polskiego górnictwa

- ROK 1906 - I Zjazd Polskich Górników w Krakowie, w którym wzięło udział 200 uczestników i 69 osób towarzyszących z zaborów austriackiego, rosyjskiego i pruskiego.

- **ROK 1920 - Powstaje Związek Górników i Hutników Polskich scalający wszystkie dotychczasowe organizacje działające w byłych trzech zaborach**

- ROK 1922 - Walne zebranie w Krakowie ogłasza nazwę „**Stowarzyszenie Polskich Inżynierów Górniczych i Hutniczych**” z siedzibą w Katowicach. Liczba członków wynosi 268.

https://sitg.pl/historia-sitg/

- ROK 1946 - Zjazd inżynierów i techników górnictwa w Katowicach powołuje **Stowarzyszenie Inżynierów i Techników Polskiego Przemysłu Węglowego** z oddziałami w Bytomiu, Katowicach, Krakowie, Wałbrzychu, Zabrzu, Rybniku i Sosnowcu. Liczba członków wynosi ok. 1800.

- ROK 1953 - W związku z rozszerzeniem działalności Stowarzyszenia na inne branże górnicze poza górnictwem węglowym. przyjęto nowy Statut oraz nazwę „**Stowarzyszenie Naukowo-Techniczne Inżynierów i Techników Górnictwa**” (SNTiTG).

  W latach 1952-1954 liczba członków wzrosła z 5,7 tys. do 10,7 tys. a liczba oddziałów z 11 do 15, kół zakładowych ze 129 do 207.

- ROK 1957 - Nadzwyczajny Walny Zjazd zmienia nazwę stowarzyszenia na „**Stowarzyszenie Inżynierów i Techników Górnictwa**”. Powstaje Oddział górnictwa rud w Bytomiu i Bolesławcu.

- LATA 1987-88 Ilość członków dochodzi **do 59 tys**., a ilość kół do 365.

- ROK 1992 Stowarzyszenie obchodzi **100-lecie**. Stowarzyszenie liczy 34 tys. członków i 280 kół.

- ROK 2023 - Prezesem Stowarzyszenia zostaje Zbigniew Lubosik. Stowarzyszenie liczy 8 546 osób w 17 oddziałach i 139 kołach.

https://sitglubin.com/o-nas/historia-oddzialu/#tytul





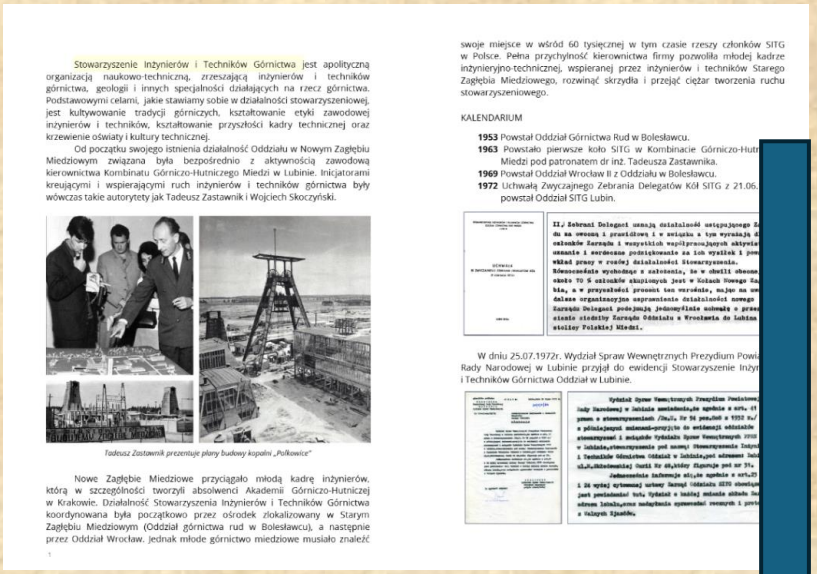

Stowarzyszenie Inżynierów i Techników Górnictwa jest apolityczną organizacją naukowo-techniczną, zrzeszającą inżynierów i techników górnictwa, geologii i innych specjalności działających na rzecz górnictwa. Podstawowymi celami, jakie stawiamy sobie w działalności stowarzyszeniowej, jest kultywowanie tradycji górniczych, kształtowanie etyki zawodowej inżynierów i techników, kształtowanie przyszłości kadry technicznej oraz krzewienie oświaty i kultury technicznej.

Od początku swojego istnienia działalność Oddziału w Nowym Zagłębiu Miedziowym związana była bezpośrednio z aktywnością zawodową kierownictwa Kombinatu Górniczo-Hutniczego Miedzi w Lubinie. Inicjatorami kreującymi i wspierającymi ruch inżynierów i techników górnictwa były wówczas takie autorytety jak Tadeusz Zastawnik i Wojciech Skoczyński.

Tadeusz Zastawnik prezentuje plany budowy kopalni „Polkowice"

Nowe Zagłębie Miedziowe przyciągało młodą kadrę inżynierów, którą w szczególności tworzyli absolwenci Akademii Górniczo-Hutniczej w Krakowie. Działalność Stowarzyszenia Inżynierów i Techników Górnictwa koordynowana była początkowo przez ośrodek zlokalizowany w Starym Zagłębiu Miedziowym (Oddział górnictwa rud w Bolesławcu), a następnie przez Oddział Wrocław. Jednak młode górnictwo miedziowe musiało znaleźć swoje miejsce w wśród 60 tysięcznej w tym czasie rzeszy członków SITG w Polsce. Pełna przychylność kierownictwa firmy pozwoliła młodej kadrze inżynieryjno-technicznej, wspieranej przez inżynierów i techników Starego Zagłębia Miedziowego, rozwinąć skrzydła i przejąć ciężar tworzenia ruchu stowarzyszeniowego.

KALENDARIUM

1953 Powstał Oddział Górnictwa Rud w Bolesławcu.
1963 Powstało pierwsze koło SITG w Kombinacie Górniczo-Hutniczym Miedzi pod patronatem dr inż. Tadeusza Zastawnika.
1969 Powstał Oddział Wrocław II z Oddziału w Bolesławcu.
1972 Uchwałą Zwyczajnego Zebrania Delegatów Kół SITG z 21.06. powstał Oddział SITG Lubin.

W dniu 25.07.1972r. Wydział Spraw Wewnętrznych Prezydium Powi Rady Narodowej w Lubinie przyjął do ewidencji Stowarzyszenie Inżyn i Techników Górnictwa Oddział w Lubinie.

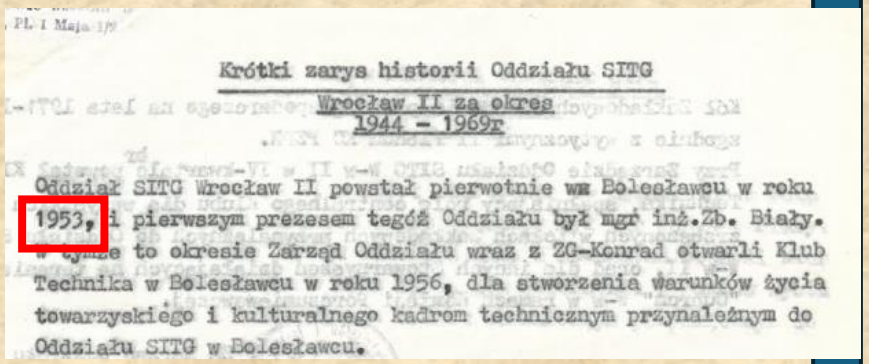

Krótki zarys historii Oddziału SITG
Wrocław II za okres
1944 - 1969r

Oddział SITG Wrocław II powstał pierwotnie w Bolesławcu w roku 1953, i pierwszym prezesem tegóż Oddziału był mgr inż.Zb. Biały. w tym to okresie Zarząd Oddziału wraz z ZG-Konrad otwarli Klub Technika w Bolesławcu w roku 1956, dla stworzenia warunków życia towarzyskiego i kulturalnego kadrom technicznym przynależnym do Oddziału SITG w Bolesławcu.

1953 Powstał Oddział Górnictwa Rud w Bolesławcu.

CZY NA PEWNO 1953?

PRZEGLĄD GÓRNICZY
MIESIĘCZNIK
Nr 12 (683) Grudzień 1954 r. Tom X (XLI)

wskaźników ekonomiczno-technicznych przez: stwowych.

061.2:622

ROZWÓJ STOWARZYSZENIA NAUKOWO-TECHNICZNEGO INŻYNIERÓW I TECHNIKÓW GÓRNICTWA W 10-LECIU

Inż. Józef Dudek

Inżynierowie i technicy górniczy zaskoczeni najazdem hitlerowskim we wrześniu 1939 r. powędrowali w większości do obozów koncentracyjnych i wielu z nich nie powróciło. Ci, którzy przetrwali martyrolo- nych, z czego wynikła potrzeba zrzeszenia inteligencji technicznej. Znalazło to swój wyraz w zorganizowaniu Naczelnej Organizacji Technicznej, zrzeszającej z kolei branżowe stowarzyszenia techniczne. Inteligencja

Rok	Liczba członków	Liczba oddziałów	Liczba kół
1947	1713	7	nie istniały
1948	1718	7	
1949	1728	7	
1950	2085	8	
1951	4322	11	129
1952	6164	14	174
1953	8670	15	194

Obecnie Stowarzyszenie posiada oddziały terenowe w następujących miejscowościach: Stalinogród, Bytom, Sosnowiec, Mysłowice, Gliwice, Wrocław, Częstochowa, Rybnik, Chorzów, Zabrze, Wałbrzych, Warszawa, Kraków, Kowary, w organizacji oddział w Kłodawie.

5. Wyrazić zgodę na utworzenie nowego Oddziału Stowarzyszenia z siedzibą w Kłodawie oraz na wydzielenie z Oddziału Wrocław kół zakładowych, leżących w okręgu Jeleniogórskim i wcielenie ich do Oddziału w Kowarach.

CZY NA PEWNO 1953?

Dane statystyczne dotyczące Oddziału w Bolesławcu
od chwili jego powstania

Rok	Liczba Kół Zakł.	Liczba członków				Liczba członk. zbiorow.	Uwagi
		inż.	techn.	inni	razem		
1946	–	–	–	–	–	–	
1950	–	–	–	–	–	–	
1955	–	–	–	–	–	–	
1960	13	184	291	59	547	13	
1965	10	272	362	59	703	10	
1966	9	249	360	87	705	9	
1967	11	383	438	55	887	11	
1968	10	350	452	63	865	10	

SPRAWOZDANIE 1957:

- początek może 1955?

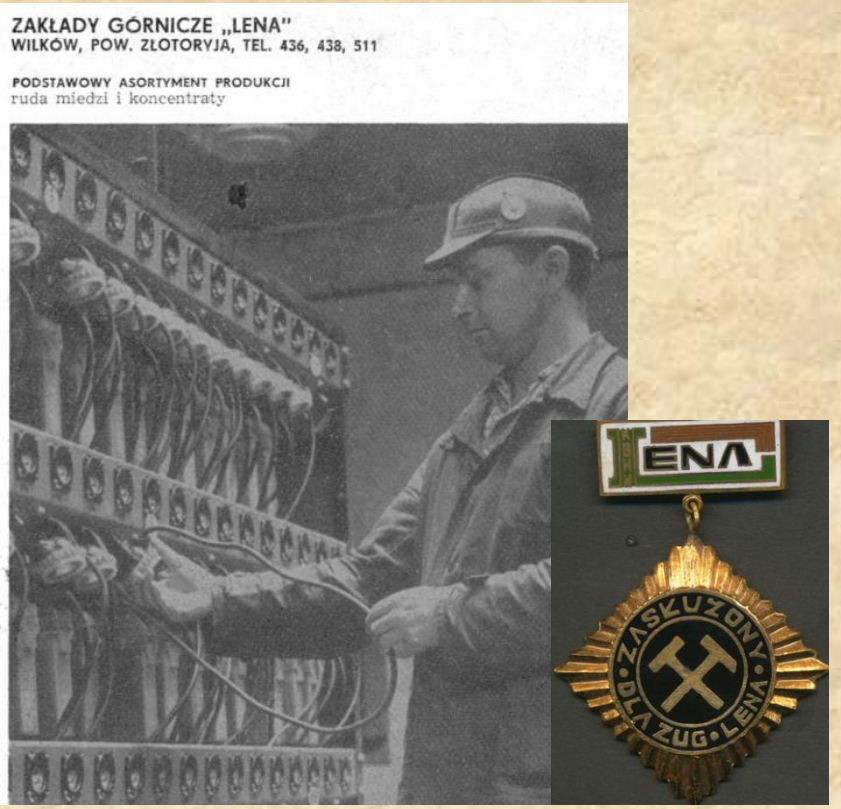

ZG Lena – najstarsza polska kopalnia rud miedzi na Dolnym Śląsku (1950- 73)

Oddział Bolesławiec

Bolesławiec. Aleja Wojska Polskiego 1
tel.237

Działalnością Oddziału kierował Zarząd w składzie : kol.Krzysztofiak - przewodniczący, kol.Respondek - sekretarz.

Po zorganizowaniu Oddziału członkowie Zarządu wykazywali dużo entuzjazmu w pracy - był to jednak tylko chwilowy zryw. Praca Oddziału zamiera. Zarząd został zdekompletowany.

Z 11 Kół Zakładowych przed rokiem Oddział rejestruje obecnie tylko 7 Kół. Koła te bądź to prosiły o przeniesienie do Oddziału we Wrocławiu, bądź bez naszej wiedzy przeszły do SITPrzem.Hutniczego.

Na Walnym Zjeździe postanowiono, że Oddział będzie pracował pod specjalną opieką Zarządu Głównego - zobowiązanie nie zostało wykonane - przedstawiciel Zarządu Głównego odwiedził Oddział dopiero po zdekompletowaniu Zarządu.

Oddział nie wykazuje się prawie żadną pracą. Do tej pory nie odbyło się Walne Zgromadzenie członków.

W skład Zarządu Oddziału wchodzili na przełomie roku 1956/1957 /do września 1957/ kol.kol :

Zbigniew Biały	-	przewodniczący
Wacław Respondek	-	sekretarz
Józef Bichowski	-	skarbnik

Zarząd Oddziału nie przejawiał wielkiej działalności, gdyż na posiedzeniach tych obecni byli tylko przewodniczący i sekretarz.

SPRAWOZDANIE 1958:

- a może 1957 ?



ZG Nowy Kościół - kopalnia najmniejsza i najkrócej działająca (1952- 68)

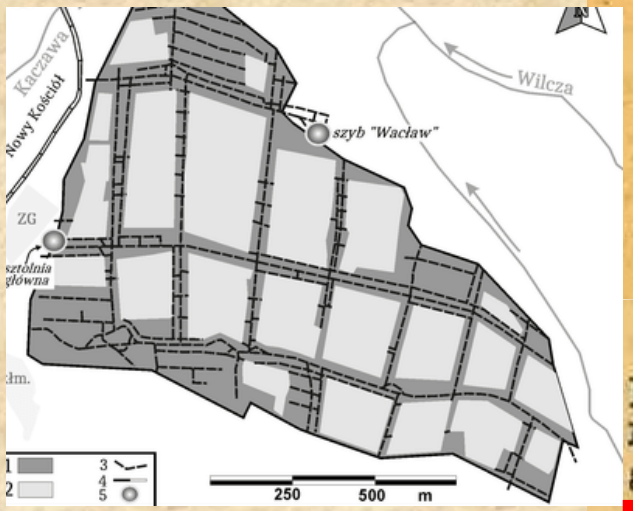

Mimo kilkakrotnego zawiadomienia o Walnym Zgromadzeniu Oddziału, Koła należące do Oddziału nie przesłały swych delegatów, ani też Zarządy tych Kół nie stawiły się. Dopiero dnia 21.IX.1957r. odbyło się Walne Zgromadzenie na którym został wybrany nowy Zarząd.

1957r. Zarząd Oddziału ukonstytuował się w następującym składzie kol.kol:

Zbigniew Gronowski	-	przewodniczący
Zbigniew Biały	-	I z-ca przewodnicz.
Józef Moos	-	II " "
Zygmunt Lachowski	-	sekretarz
Aleksander Tobolski	-	skarbnik

Z treści przytoczonego wyżej sprawozdania wynika, że Zarząd Oddziału poza bieżącymi sprawami nie wykazywał większej żywotności.

Obiektywnie wyjaśnić należy, że z oceną pracy Oddziału - Zarząd Główny zgadza się najzupełniej, ale również chce podkreślić, że w ocenie tej brak jest pozytywnych i widocznych osiągnięć Oddziału takich jak np. uruchomienie i prowadzenie "Klubu Technika" zaspakającego potrzeby towarzysko-kulturalne miejscowej górniczej inteligencji technicznej, zorganizowanie w miejscowym Technikum kursów przygotowawczych dla osób ubiegających się o stopień technika.

Zaznaczyć również trzeba, że na bardzo słabe wyniki pracy Oddziału wpłynęły m.i. również obojętność organizacyjna zrzeszonych członków, duży rozrzut Kół terenowych oraz brak aktywistów na Kołach.

SPRAWOZDANIE 1958:

- 321 członków
- 9 zakładów
- Siedziba przy ul. Świerczewskiego 18 (obecnie Zgorzelecka)
- tel 367

W dniu 7 marca 1958r. odbyło się Walne Zebranie Oddziału w czasie którego wybrano nowe władze Oddziału, a mianowicie kol.kol:

Zbigniew Gronowski	-	przewodniczący
Arkadiusz Tobolski	-	I z-ca "
Mieczysław Klementys	-	II " "
Wojciech Czajowski	-	skarbnik
Alfred Cholewiak	-	członek
Jerzy Stefański	-	"
Józef Szczerba	-	"
Zbigniew Biały	-	"
Teresa Wnuk	-	"
Andrzej Szewczyk	-	"
Kazimierz Fochtman	-	"

1. - Bolesławieckie Zakłady Kamienia Budowlanego - Bolesławiec
2. Bolesławieckie Kopalnie Surowców Mineralnych - Bolesławiec
3. Przedsiębiorstwo Robót Górniczych - Bolesławiec
4. - Księgińskie Kamieniołomy Drogowe, Księginki pow.Lubań Sl.
5. - Sulikowskie Kamieniołomy Drogowe - Sulików p.Lubań Sl.
6. - Zarębiańskie Kamieniołomy Drogowe - Zaręba Górna pow.Lubań Sl.
7. Zakłady Górnicze "Konrad" - Iwiny, pow.Bolesławiec Sl.
8. Zakłady Górnicze "Lena" - Wilków, pow.Złotoryja
9. Zakłady Górnicze "Nowy Kościół" - Nowy Kościół pow.Złotoryja

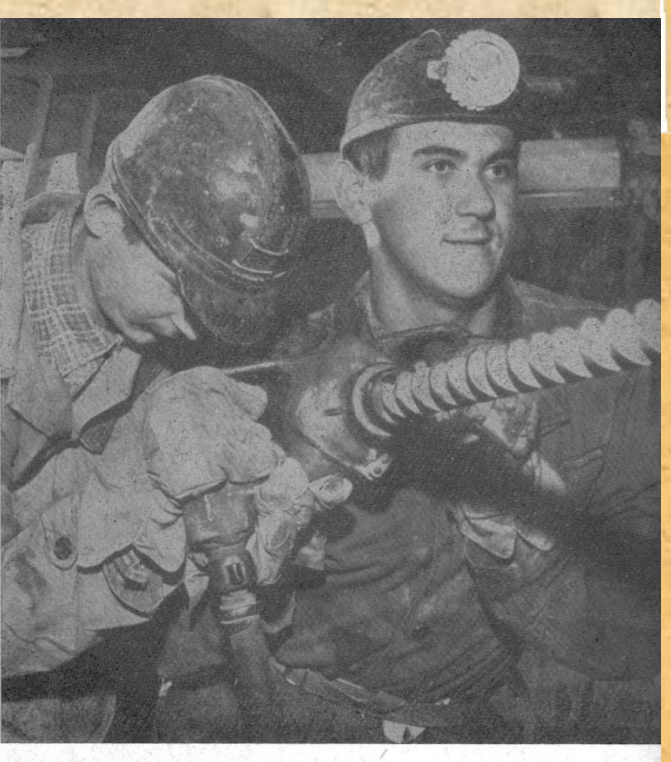

ZAKŁADY GÓRNICZE „KONRAD"
IWINY, POW. BOLESŁAWIEC, TEL. BOLESŁAWIEC 356



Budynek w Bolesławcu przy ul. Zgorzeleckiej 18. Obecnie **Zespół Szkół Technicznych i Przyrodniczych W Bolesławcu** – siedziba SITG Bolesławiec na przełomie lat 50. i 60.

ROK 1968: OSTATNI ZARZĄD SITG O/BOLESŁAWIEC

Na VII Walnym Zjeździe Delegatów Oddziału, który odbył się 12 maja 1967 r. w Bolesławcu wybrano do władz Zarządu Oddziału następujących kolegów: prezes kol. Władysław Luboch, wiceprezesi kol. kol. Zbigniew Pochciał i St.Studnicki, sekretarz kol. Marian Subik, skarbnik kol. Władysław Skowronek. Na przewodniczących sekcji branżowych powołano:

kol. Kazimierza Ziaję – Sekcja geologiczno-górnicza
kol. Stanisława Idzika – Sekcja energo-mechaniczna
kol. Witolda Fuchsa – Sekcja wzbogacania kopalin

Ponadto w skład zarządu weszli koledzy: Ryszard Awłasewicz z Koła BKSM, Wojciech Czajkowski – z Koła KGHM, Paweł Barteczko – z Koła KGHM, Tadeusz Glazur – z Koła PBKR Lubin, Bolesław Jawiński – z Koła Cuprum, Jerzy Kolasiński – z Koła KGHM, Ryszard Kasprzyk – Jedn.Wojsk. Tadeusz Pawelski – z Koła Jedn.Wojsk., Mirosław Pawlak – z Koła ZG Lena, Stanisław Piechota – z Koła Nowy Kościół, Zbigniew Pieniądz – z Koła ZG Lena, Jerzy Ulatowski – z Koła Cuprum, Jan Ulbrych – z Koła PBKR Lubin, Marian Wasilewski – z Koła Nowy Ląd, Józef Werłowicz – z Koła PBKR Lubin.

Oddział SITG w Bolesławcu w małej, zrzeszającej parę większych i kilka mniejszych kół instancji począł się rozrastać w miarę rozwoju Kombinatu Górniczo-Hutniczego Miedzi w Lubinie.

ROK 1962 – powstanie KOŁA przy KGHM

Lubin, dnia 21.01.1970r.

Komitet Zakładowy PZPR
przy KGHM
w/m
TP1/NOT/...8...../70

W odpowiedzi na Wasze pismo znak KZ/19/70 z dnia 10.02.br podajemy informacje o działalności Koła SITG przy KGHM.

1. Koło SITG przy KGHM istnieje od r. 1962. Do III kwart. ub. r. obejmowało ono pracowników wszystkich zakładów KGHM. Natomiast odrębne Koło przy KGHM, obejmujące

ROK 1968: 10 KÓŁ I JEDNO W LIKWIDACJI



1. ZG Konrad
2. Kombinat (*1962) + ZG Lubin + ZG Polkowice
3. PBKR Lubin (*1960?) – wcześniej PRG Bolesławiec
4. ZG Lena
5. ZB-P Cuprum (*1967)
6. ZM Legmet (* 1967)
7. BKSM
8. Zakład Wzbogacania Kaolinu w Ołdrzychowie (*1967)
9. Kopalnia Nowy Ląd (*??)
10. JW Bolesławiec (*??)
11. Kopalnia Nowy Kościół (likwidacja)

Koła istniejące w 1958 roku

Koła „Nowego Zagłębia (rok powstania)

Liczba członków O/Bolesławiec:

- 1966 – 696
- 1967 – 876
- 1968 - 865

Siedziba SITG O/Bolesławiec

- Obecny widok budynków, w których mieściła się siedziba O/Bolesławiec w latach 60.
- Obiekt ten był własnością ZG Konrad
- Ponadto mieściły się tutaj: hotel robotniczy, internat dla uczniów Zasadniczej Szkoły Górniczej, Klub NOT, dom kultury i biblioteka.



- Wtedy był to plac Armii Czerwonej, nazywany także placem NOT.
- Obecnie jako ul. Bankowa 6

STOWARZYSZENIE INŻYNIERÓW I TECHNIKÓW GÓRNICTWA
ZARZĄD ODDZIAŁU W BOLESŁAWCU
Plac Armii Czerwonej 6

Konto: NBP Oddział Bolesławiec nr 1604-9-303

Bolesławiec, dnia 5.05.1965 r.

L. dz. org./ 696 /65

ob.

ROK 1969: CZAS ZMIAN...IDZIE NOWE (ZAGŁĘBIE)!

W 1969 roku
siła Kół z Nowego
Zagłębia spowodowała
przeniesienie siedziby
(i zmiany nazwy)
Oddziału SITG do...

Wrocławia

Liczba członków

Nazwa koła: (rok powstania)	Początek 1969	Koniec 1969
Kombinat	200	53
ZG Lubin (* 1969)		313
ZG Polkowice (*1969)		250
Zakład Doświadczalny Lubin (*1969)		141
PBKRM Lubin	132	132
ZBiPM Cuprum Wrocław	114	112
ZMPMN Legmet Legnica	77	75
Razem Koła Nowego Zagłębia:	523	1076
ZG Konrad	178	224
ZG Lena	77	72
BKSM Bolesławiec	45	37
Kop. Anh. Nowy Ląd Niwnice	36	36
JW. 4355 Bolesławiec	31	35
ZPSC Nowogrodziec (*?)	28	28
Razem Koła Starego Zagłębia:	395	432
SITG O/Bolesławiec	**918**	**1508**

START: PIERWSZY ZARZĄD SITG O/WROCŁAW II

Stowarzyszenie Inżynierów i Techników Górnictwa
Zarząd Oddziału Wrocław II
we Wrocławiu pl. 1 Maja nr 1 / 2.

Wrocław, dnia 15 maja 1969 r.

Prezydium Dzielnicowej Rady Narodowej
"Stare Miasto"
Wydział Spraw Wewnętrznych
we Wrocławiu

Znak: SITG/K/3/69

Dotyczy: zarejestrowanie Oddziału SITG.

W dniu 19 kwietnia 1969 r. na Walnym Zebraniu Delegatów Oddziału SITG w Bolesławcu podjęta została uchwała postulująca przeniesienie siedziby Oddziału SITG z Bolesławca do Wrocławia przy Zakładach Badawczych i Projektowych Miedzi "Cuprum" plac 1 Maja nr 1/2.

W związku z powyższym Zarząd Oddziału SITG Wrocław II uprzejmie prosi o zarejestrowanie siedziby Oddziału Stowarzyszenia Inżynierów i Techników Górnictwa we Wrocławiu przy pl. 1 Maja nr 1/2, telefon nr 436-51 do 55.

W załączeniu przesyłamy:

1/ wykaz składu Zarządu Oddziału SITG Wrocław II,
2/ aktualny egzemplarz Statutu SITG,
3/ oryginał pisma Zarządu Głównego SITG w Katowicach z dnia 13.V.69, znak:ORg/Pł/2409/69, w którym Zarząd Główny wyraża zgodę na zmianę lokalizacji Oddziału SITG.

2 zał.

Kopia:
SITG x 1

Sekretarz: /Mgr inż.R.Serednicki/

Prezes: /Mgr inż.St.Koziarski/

Prezydium Dzielnicowej Rady Narodowej
Stare Miasto
Wydział Spraw Wewnętrznych
Wrocław, ul. Sukiennice 9
Przyjęto dnia 16.V. 1969 r.

Załącznik nr 1

Wykaz składu Zarządu Oddziału SITG Wrocław II
wybrany na Walnym Zebraniu Delegatów i ukonstytuowany dnia 19 kwietnia 1969r. w Bolesławcu.

Lp.	Funkcja	Imię i nazwisko		Zatrudniony
1.	Prezes	mgr inż.	St.Koziarski	- Dyrektor ZBiPM "Cuprum" W-w,
2.	V-Prezes	" "	W.Pirszel	- Z-ca Dyr. " " "
3.	V-Prezes	" "	K.Ziaja	- ZG - Konrad w Bolesławcu
4.	Sekretarz	" "	R.Serednicki	- ZBiPM "Cuprum" W-w,
5.	Skarbnik	"	Z.Konaszyńska	- " " "
6.	Członek Prezydium	dr "	T.Zastawnik	- Dyrektor KGHM-Lubin
7.	"	mgr "	Fr.Kowalski	- " "Legnet" w Legnicy
8.	"	" "	T.Glazór	- Z-ca Dyr.PHKRM - Lubin,
9.	Członek Zarządu	" "	R.Awłasiewicz	- Bolesł.Kop.Sur.Mineralnych w Bolesławcu
10.	"	" "	A.Cholewiak	- Dyrketor ZG-Konrad w Bolesławcu
11.	"	" "	J.Czaja	- Mjr Jednostki Wojskowej nr 4355
12.	"	" "	T.Babisz	- ZG-Polkowice - Dyrektor
13.	"	" "	G.Idzik	- Zakł.Przer.Sur.Ceramicznych w Nowogrodźcu
14.	"	" "	Wł.Mięsowicz	- Dyrektor ZG-Lubin
15.	"	" "	St.Studnicki	- ZG-Lena Wilków pow.Złotoryja
16.	"	" "	M.Wasilewski	- Kop.Anhydrytu "Nowy Ląd" Niwnice
17.	"	" "	J.Wasłowicz	- Przeds.Bud.Kop.Rud Miedzi Lubin
18.	Z-ca Członka Zarządu	" "	M.Fidziński	- ZBiPM "Cuprum" W-w
19.	"	dr "	J.Tomaszewski	- " " "
20.	"	mgr "	Zb.Ziomek	- SOWI - Lubin

STOWARZYSZENIE INŻYNIERÓW
I TECHNIKÓW GÓRNICTWA
ZARZĄD ODDZIAŁU WROCŁAW II

WROCŁAW, PLAC 1-GO MAJA 1/2

TELEFONY: CENTRALA 436-51 SEKRETARIAT WEWN. 226

WROCŁAW, DNIA 13.VII.1971r.



Biurowiec Cuprum przy pl.1 maja, obecnie Jana Pawła II.
Budynek oficjalnie otwarty w 1967 roku.

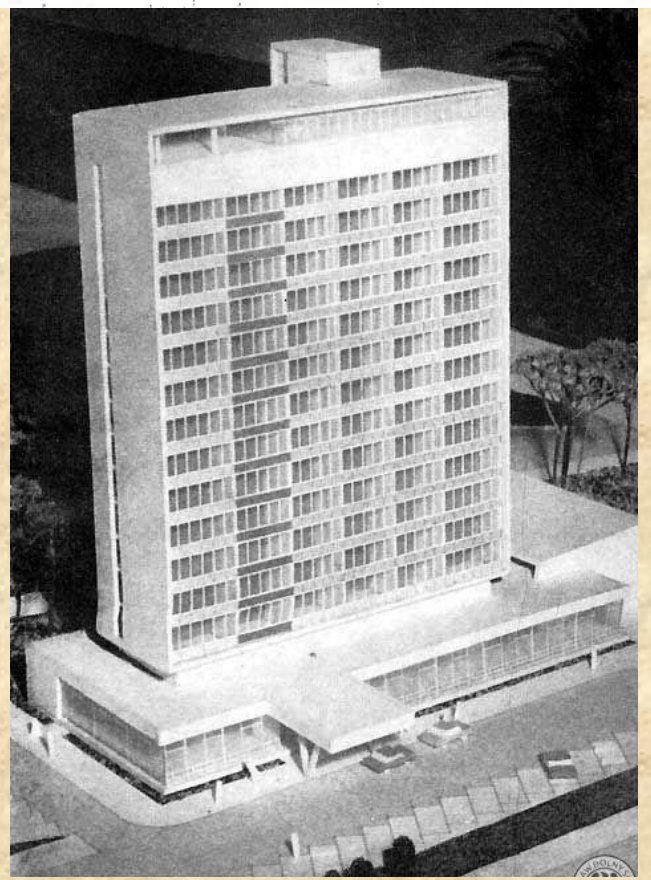

maras - dolny-slask.org.pl

KOŁA I LICZBA CZŁONKÓW SITG O/WROCŁAW II

Okres istnienia SITG O/Wrocław II trwał tylko 3 lata: 1969-72

Nazwa koła: (rok powstania)		Liczba członków Rok 1970	Liczba członków Pocz. 1972
ZG Lubin		289	271
ZG Polkowice		255	250
PBKRM Lubin		161	170
ZD Lubin		155	147
ZBiPM Cuprum Wrocław		107	116
SOWI Lubin	(*1970)	101	102
ZM Legmet		62	111
Zarząd KGHM		101	90
PBMPC Lubin	(*1970)	51	51
ZG Rudna	(*1972)		28
Koła SITG Nowego Zagłębia		1282	1336
ZG Konrad Iwiny		224	221
ZG Lena Wilków		73	93
KSM Surmin Nowogrodziec		62	51
JW. 4355 Bolesławiec		52	65
Kop. Anh. Nowy Ląd		34	34
Koła SITG Starego Zagłębia		445	464
Razem SITG O/Wrocław II		**1727**	**1800**

ROK 1972
21 czerwca

Lubin stolicą Polskiej Miedzi

U C H W A Ł A

IX Zwyczajnego Zebrania Delegatów Kół Stowarzyszenia Inży-
nierów i Tec
w dn

Zgromadzeni
Oddział Wroc
wysłuchaniu
Zarządu Oddz
dyskusji stw

II. Zebrani Delegaci uznają działalność ustępującego Zarządu za owocną i prawidłową i w związku z tym wyrażają dla członków Zarządu i wszystkich współpracujących aktywistów uznanie i serdeczne podziękowanie za ich wysiłek i poważny wkład pracy w rozówj działalności Stowarzyszenia.
Równocześnie wychodząc z założenia, że w chwili obecnej około 70 % członków skupionych jest w Kołach Nowego Zagłębia, a w przyszłości procent ten wzrośnie, mając na uwadze dalsze organizacyjne usprawnienie działalności nowego Zarządu Delegaci podejmują jednomyślnie uchwałę o przeniesienie siedziby Zarządu Oddziału z Wrocławia do Lubina - stolicy Polskiej Miedzi.

sitg

STOWARZYSZENIE INŻYNIERÓW I TECHNIKÓW GÓRNICTWA
ZARZĄD ODDZIAŁU -LUBIN-
LUBIN, UL. MARII CURIE SKŁODOWSKIEJ 48
TELEFONY: CENTRALA 410-01 SEKR. WEWN. 392

LUBIN, DNIA 1e 24.02.1973

REJESTRACJA SITG O/LUBIN

pieczątka podłużna

PREZYDIUM
Powiatowej Rady Narodowej
w LUBINIE
Wydział Spraw Wewnętrznych

-O d p i s-

Lubin, dnia 25 lipca 1972 r

20/1/21/72

Nr WSW-II-9o/72/72

Stowarzyszenie Inżynierów i Techników
Górnictwa
Zarząd Oddziału
w Lubinie

Wydział Spraw Wewnętrznych Prezydium Powia
Rady Narodowej w Lubinie zawiadamia, że zgodnie z art
prawa o stowarzyszeniach /Dz.U. Nr 94 poz.8o8 z 193
z późniejszymi zmianami-przyjęto do ewidencji oddzia
stowarzyszeń i związków Wydziału Spraw Wewnętrznych
w Lubinie, stowarzyszenie pod nazwą: Stowarzyszenie
i Techników Górnictwa Oddział w Lubinie, pod adresem:
ul.M.Skłodowskiej Curii Nr 48, który figuruje pod nr

Jednocześnie informuje się, że zgodnie z a
i 24 wyżej cytowanej ustawy Zarząd Oddziału SITG ob
jest powiadamiać tut. Wydział o każdej zmianie skła
adresu lokalu, oraz nadsyłania sprawozdań rocznych i
z Walnych Zjazdów.

K I E R O W N I K
Wydziału Spraw Wewnę
Zdzisław Regulanty
podpis nieczytelny

Za zgodność odpisu:

mgr inż. Leszek Szpakowski

Wydział Spraw Wewnętrznych Prezydium Powiatowej
Rady Narodowej w Lubinie zawiadamia, że zgodnie z art. 41
prawa o stowarzyszeniach /Dz.U. Nr 94 poz.8o8 z 1932 r./
z późniejszymi zmianami-przyjęto do ewidencji oddziałów
stowarzyszeń i związków Wydziału Spraw Wewnętrznych PPRN
w Lubinie, stowarzyszenie pod nazwą: Stowarzyszenie Inżynierów
i Techników Górnictwa Oddział w Lubinie, pod adresem: Lubin
ul.M.Skłodowskiej Curii Nr 48, który figuruje pod nr 31.

Jednocześnie informuje się, że zgodnie z art.23
i 24 wyżej cytowanej ustawy Zarząd Oddziału SITG obowiązany
jest powiadamiać tut. Wydział o każdej zmianie składu Zarządu,
adresu lokalu, oraz nadsyłania sprawozdań rocznych i protokółów
z Walnych Zjazdów.

NOWA SIEDZIBA SITG O/LUBIN





1972-1990: INTENSYWNY ROZWÓJ I ... CZAS ZMIAN

Liczba członków

Nazwa koła: (rok powstania/zakończenia)	Rok 1972	Rok 1980	Rok 1990	Zmiany nazw Kół
ZG Lubin	278	217	147	
ZG Polkowice	254	163	270	
ZG Rudna	51	209	207	
PBKRM Lubin	188	231	149	1976:PBKR; 1982: ZBK
ZD Lubin	135	166	91	1974-80: ZD Cuprum
ZBiPM Cuprum Wrocław	117	171	86	
SOWI Lubin	103	71	63	1975: ZRG Lubin
ZM Legmet	163	173	78	
Zarząd KGHM	87	70	43	
PBMPC Lubin	53	53	96	1977: PBMH Lubin
ZR-M Lubin (*1973-1989)		115		
CWR Polkowice (* 1974)		88	79	1975: ZNM Polkowice
ZT Lubin (*1974)		51	48	
ZG Sieroszowice (* 1978)		82	116	
PRWiG Legnica (*1984-1990)			23	
Koła SITG Nowego Zagłębia	1429	1860	1496	
ZG Konrad Iwiny	210	246	97	
ZG Lena Wilków	88	94	76	1975: ZUG Lena
KSM Surmin Nowogrodziec	56	102	43	
JW. 4355 Bolesławiec (-1981)	58	13		
Kop. Anh. Nowy Ląd	38	68	64	
KiZPPS Osiecznica (*1984)			20	
Koła SITG Starego Zagłębia	450	523	300	
Razem SITG O/Lubin	**1879**	**2383 (MAX!!)**	**1796**	

1990-2000: TRUDNE CZASY

Liczba członków

Nazwa koła:	ROK 1991	ROK 1995	ROK 2000	Data zakończenia(-) /powstania*
ZG Lubin	121	97	188	
ZG Polkowice	187	180		-1996
ZG Sieroszowice	116	65		-1996
ZG Polkowice-Sieroszowice			122	*1996
ZG Rudna	193	178		-1998?
PBK/PeBeKa Lubin	113	77	72	
Zarząd KGHM	30	18	18	
Cuprum Wrocław	80	47	17	
ZD Lubin	80			-1993
PBMH Lubin	85			-1993
ZNM / Zanam Polkowice	74			-1994
ZRG/PRG Lubin	43	31		-1995
ZT Lubin	40	41		-1995
ZM Legmet	49	14		-1997
Koła SITG Nowego Zagłębia	1211	748	417	
Kop. Anh. Nowy Ląd	44	46	63	
ZG Lena Wilków	69			-1991
KSM Surmin Nowogrodziec	39			-1991
KiZPPS Osiecznica	46			-1991
ZG Konrad Iwiny	61	36		-1998
Koła SITG Starego Zagłębia	259	82	63	
Razem SITG O/Lubin	**1470**	**830**	**480**	

Lata 2001-2015 – ODBUDOWA I NOWE OTWARCIE



ROK 2015 – OSOBOWOŚĆ PRAWNA SITG O/LUBIN

STOWARZYSZENIE
INŻYNIERÓW I TECHNIKÓW GÓRNICTWA
ZARZĄD GŁÓWNY

EXECUTIVE BOARD OF THE ASSOCIATION OF MINING ENGINEERS AND TECHNICIANS

NAJSTARSZE GÓRNICZE STOWARZYSZENIE NAUKOWO-TECHNICZNE NA ZIEMIACH POLSKICH

Rok założenia 1892

ODDZIAŁY:

Bełchatów
Bukowno
Bytom
Chorzów-Ruda
Częstochowa
Gliwice-Zabrze
Katowice
Kielce
Kraków
Lubin
Lublin
Mysłowice
Poznań-Konin
Rybnik
Sosnowiec
Tarnobrzeg
Wałbrzych
Wrocław

L.dz. 550/2015

Katowice, dnia 19 sierpnia 2015 r.

Szanowny Kolega
Paweł Markowski
Prezes Zarządu Oddziału SITG
w Lubinie

Uchwała Nr 30/07/15/RK

„Na wniosek Zarządu Oddziału SITG w Lubinie w oparciu o § 8 pkt 1 Statutu Stowarzyszenia Inżynierów i Techników Górnictwa, Rada Krajowa wyraża zgodę na udzielenie Oddziałowi osobowości prawnej i zezwala na wystąpienie w tej sprawie do Sądu Rejestrowy"

Przewodniczący Rady Krajowej
E. Ragus
mgr inż. Eugeniusz RAGUS

40-952 Katowice, ul. Powstańców 25, skr. poczt. 653
Sekretariat: (32) 256-37-45, 757-27-42, Fax: (32) 255-41-32
Główny Księgowy: (32) 201-80-88
Rachunek bankowy: ING Bank Śląski O/Katowice 63 1050 1214 1000 0007 0005 6898

Stan na dzień 26.10.2026 godz. 14:02:56

Numer KRS: 0000591675

Informacja odpowiadająca odpisowi aktualnemu
Z REJESTRU STOWARZYSZEŃ, INNYCH ORGANIZACJI SPOŁECZNYCH I ZAWODOWYCH, FUNDACJI ORAZ SAMODZIELNYCH PUBLICZNYCH ZAKŁADÓW OPIEKI ZDROWOTNEJ

PODMIOT WPISANY TAKŻE DO REJESTRU PRZEDSIĘBIORCÓW

Data rejestracji w Krajowym Rejestrze Sądowym		15.12.2015		
Ostatni wpis	Numer wpisu	26	Data dokonania wpisu	28.05.2026
	Sygnatura akt	RDF/823729/26/577		
	Oznaczenie sądu	SYSTEM		

Dział 1

Rubryka 1 - Dane podmiotu	
1.Oznaczenie rodzaju organizacji	STOWARZYSZENIE
2.Numer REGON/NIP	REGON: 363238045, NIP: 6922510089
3.Nazwa	STOWARZYSZENIE INŻYNIERÓW I TECHNIKÓW GÓRNICTWA ODDZIAŁ LUBIN
4.Dane o wcześniejszej rejestracji	------
5.Czy podmiot posiada status organizacji pożytku publicznego?	NIE

Rubryka 2 - Siedziba i adres podmiotu	
1.Siedziba	kraj POLSKA, woj. DOLNOŚLĄSKIE, powiat LUBIŃSKI, gmina LUBIN, miejsc. LUBIN
2.Adres	ul. MARII SKŁODOWSKIEJ-CURIE, nr 48, lok. ---, miejsc. LUBIN, kod 59-301, poczta LUBIN, kraj POLSKA
3.Adres poczty elektronicznej	KONTAKT@SITGLUBIN.COM
4.Adres strony internetowej	SITGLUBIN.COM
5. Adres do doręczeń elektronicznych	------

WSPÓŁCZESNOŚĆ - LATA 2023-2026







Liczba członków

Nazwa Koła (rok powstania/ dołączenia do O/Lubin):		Rok 2023	Rok 2024	Rok 2025
ZG Polkowice-Sieroszowice	(**1996)	367	373	372
ZG Rudna	(1972)	344	362	364
ZG Lubin	(1969)	341	332	336
Centrala KGHM	(1962)	161	192	199
ZWR	(2011)	38	42	61
Senior	(2004)	52	51	48
Razem Oddziały KGHM + Centr+Senior		1303	1352	1380
Pebeka	(1960)	165	165	164
KGHM Zanam	(**2012)	94	92	92
INOVA	(**2007)	65	62	63
KGHM CUPRUM	(1967)	35	36	42
CBJ	(2013)	17	14	36
Razem z GK KGHM		376	369	397
Sandvik	(2011/2023)	31	38	42
PRG-M	(2012)	22	22	22
Nowy Ląd	(przed 1968)	20	20	18
Nowa Ruda	(1954/2001)	17	18	18
Razem spoza KGHM		90	98	100
Razem SITG O/ Lubin		**1769**	**1819**	**1877**

SITG 2026: jest apolityczną, dobrowolną, samorządną organizacją zrzeszającą inżynierów i techników górnictwa, geologii i specjalności pokrewnych współdziałających z górnictwem.

SITG O/Lubin w 2026 roku tworzy 15 Kół



Przez (prawie) 55 lat było kierowane przez 9 Prezesów



ROK 2027 to ROK JUBILEUSZU

ROK 2027 - SZTANDAR SITG O/LUBIN



















Dziękuję za uwagę…
…spotkajmy się znowu…